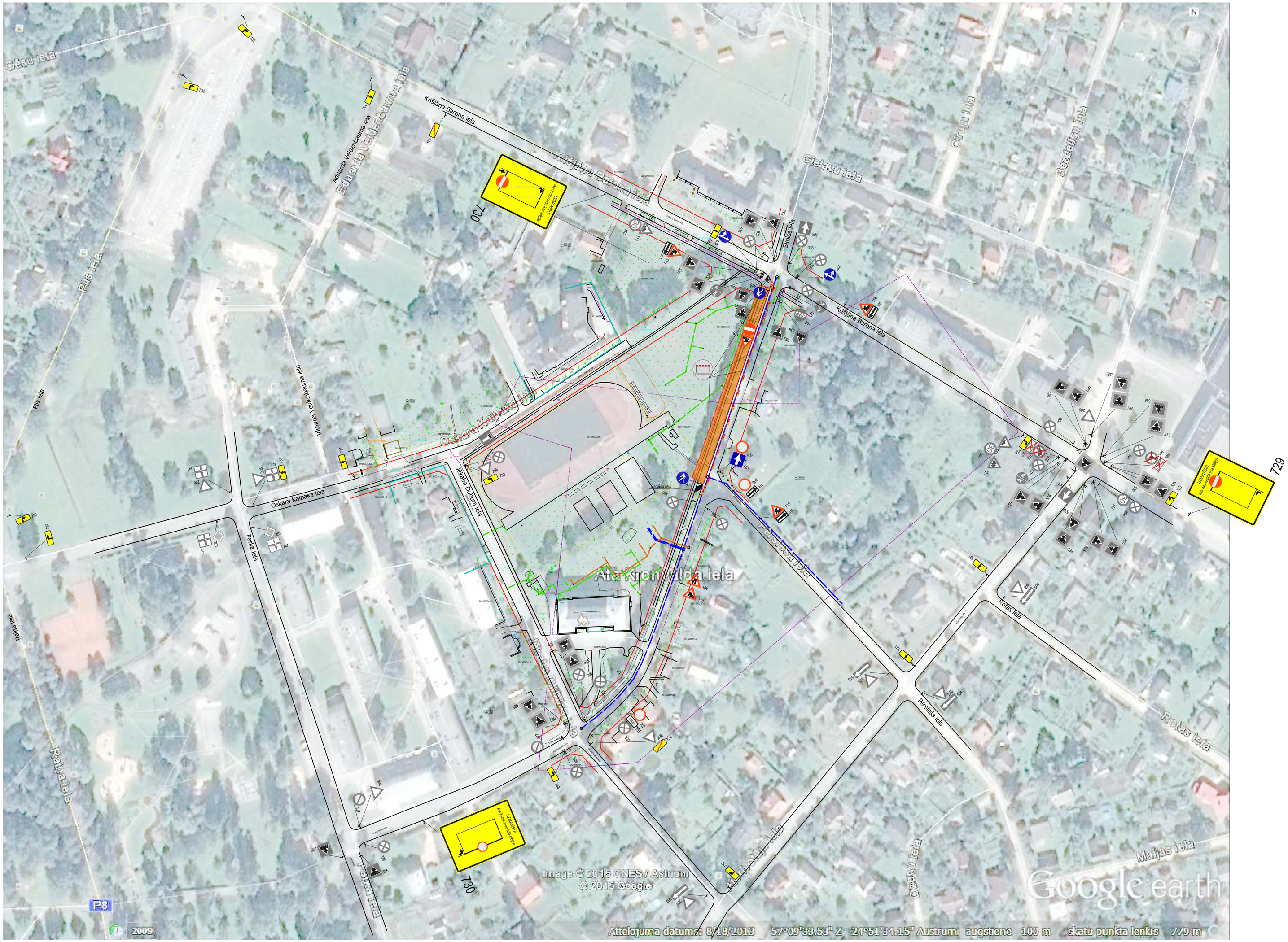

NOSACĪTIE APZĪMĒJUMI

- Ceļa zīmes bāksta uzstādīšanas vieta
- Esošā ceļa zīme un to numurs
- Uzstādāma ceļa zīme un to numurs
- Demontējamā (aizsegta) ceļa zīme un to numurs
- Darba zona
- Garenvirzienā balts ar sarkanu joslu 910 Norobežojuma barjeras Nr. 910 vai Nr. 911 aprīkotas vienāda ar trim sānu signālugunīm (izdzēlena)
- Garenvirzienā balts ar sarkanu joslu 912 Norobežojuma barjeras Nr. 912 aprīkotas vienāda ar pieciem sānu signālugunīm (iesarkanas)
- Garenvirzienā balts ar sarkanu joslu Pālīgbarjera Pālīgbarjera vai signālliente
- Garenvirzienā balts ar sarkanu joslu Garenvirzienā balts ar sarkanu joslu Garenvirzienā balts ar sarkanu joslu